

Berufskolleg Opladen

Fachbereich Gesundheit und Soziales
Düsseldorfer Str. 8e / Fürstenbergstr. 1, 51379 Leverkusen

Info/
Anmeldung

Schulsekretariat Düsseldorfer Straße
Adresse Düsseldorfer Str. 10, 51379 Leverkusen
Telefon 02171 - 94 55 94 / Telefax 02171 - 10 31
Öffnungszeiten Mo. & Di. 08:00 - 11:30 Uhr

Schulsekretariat Hauptgebäude
Adresse Stauffenbergstr. 21-23, 51379 Leverkusen
Telefon 02171 - 708 70 / Telefax 02171 - 536 81
Öffnungszeiten Mo. - Do. 08:00 - 15:30 Uhr,
Fr. 08:00 - 12:00 Uhr

E-mail info@bk-opladen.de
Homepage www.bk-opladen.de

Bewerbung

Vier Wochen ab dem Tag der offenen Tür (1. Samstag nach den Halbjahreszeugnissen). Vorzulegen sind ein tabellarischer Lebenslauf, die Anmeldung, das letzte Schulzeugnis, welches die Eingangsvoraussetzungen belegt, sowie 55 Cent Rückporto.

Lageplan



Fachbereich
Gesundheitswesen
Bildungsgang
Zweijährige Berufsfachschule
und mittlerer Schulabschluss (FOR)

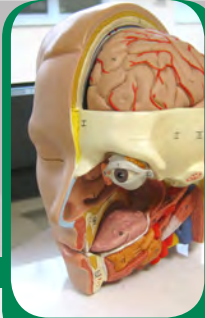

Bildungsgang

Zweijährige Berufsfachschule und mittlerer Schulabschluss (FOR)

am Berufskolleg Opladen

► Schülerstimmen

Ich habe in diesem Bildungsgang meinen Abschluss gemacht und vieles gelernt, was ich jetzt in meiner Ausbildung zur Gesundheits- und Krankenpflegerin anwenden kann. Für Jugendliche, die einen Gesundheits- oder Laborberuf erlernen wollen, bringt der Bildungsgang viel, da sie viel bessere Chancen haben, einen Ausbildungsplatz zu bekommen. Natürlich muss man lernen, aber mir hat es am BKO sehr gut gefallen und wir hatten auch viel Spaß.

Patrizia, 20 Jahre

Ich möchte erst einmal meinen Mittleren Bildungsabschluss erreichen. Vielleicht danach eine MTA oder eine andere Ausbildung im Gesundheitsbereich machen. Hier am BKO habe ich die Möglichkeit mich erst einmal zu orientieren und Praktika zu machen, um mich dann zu entscheiden. Das Klima zwischen Lehrern und Schülern ist gut, so kann man gut lernen. Außerdem wird der Unterricht durch unterschiedliche Arbeitsweisen nicht langweilig.

Sarah, 17 Jahre

Denken Sie,...

... dass auch Sie Ihren mittleren Schulabschluss (FOR) erreichen und einen Gesundheits- oder Laborberuf ergreifen möchten?

Sie möchten Ihre Chancen auf einen Ausbildungsplatz verbessern und zukünftig eine Arbeit finden, die Ihnen Freude macht und eine sichere Zukunft bietet?

Dieser Bildungsgang am Berufskolleg Opladen gibt Ihnen die Möglichkeit, Ihren mittleren Schulabschluss zu erreichen (vielleicht sogar mit Qualifikationsvermerk) und bereits jetzt Kenntnisse und Fähigkeiten zu erwerben, die Sie optimal auf die Berufsfelder im Gesundheitswesen vorbereiten. Wir unterstützen Sie, sich beruflich zu orientieren und erfolgreich zu bewerben.

► Eingangsvoraussetzungen

Der Hauptschulabschluss nach Klasse 9 oder nach Klasse 10 (10 A) berechtigt zum Besuch der zweijährigen Berufsfachschule.

► Fächerkatalog

Berufsbezogener Lernbereich:

- Praxis und Theorie: Laborarbeit und Verwaltung
- Praxis und Theorie: Betreuung und Pflege
- Wirtschafts- und Betriebslehre
- Englisch
- Mathematik

Berufsübergreifender Lernbereich:

- Deutsch/ Kommunikation
- Politik/Gesellschaftslehre
- Religionslehre
- Sport/Gesundheitsförderung



► Praktika

Ein dreiwöchiges Praktikum ist jeweils im ersten und im zweiten Jahr zur Erprobung, Anwendung und Vertiefung der erworbenen Kenntnisse und Fertigkeiten zu absolvieren.

► Ausbildungsdauer

Die Schulausbildung dauert zwei Jahre.

► Abschlüsse

Mittlerer Schulabschluss (Fachoberschulreife) mit beruflicher Grundbildung in Gesundheits- und Laborberufen

Berufskolleg Opladen

Berufsbildende Schule der Sekundarstufe II
 Mit Wirtschaftsgymnasium und Beruflichem Gymnasium für Erziehung und Soziales
 Fürstenbergstr. 1 / 51379 Leverkusen / Tel.: 02171 406396/ Fax: 02171 506487



Beratungstermin:	Beratungslehrer/in:	Anmeldebestätigung ausgehändigt:	Endgültige Aufnahme Sekretariat:
------------------	---------------------	----------------------------------	----------------------------------

Bitte folgende Zeilen deutlich und in Blockbuchstaben ausfüllen bzw. Zutreffendes ankreuzen!

Schulanmeldung für den Bildungsgang:

2-jährige Berufsfachschule (FOR) Gesundheitswesen

Personendaten Schülerin/Schüler:

Name	Geburtsort
Vorname	Konfession/Religion
Geschlecht <input type="checkbox"/> weiblich <input type="checkbox"/> männlich	1. Staatsangehörigkeit
Geburtsdatum volljährig: ja/nein	2. Staatsangehörigkeit
Geburtsname	Spätaussiedler <input type="checkbox"/> ja <input type="checkbox"/> nein
Straße, Hausnr.	
PLZ, Wohnort: _____ Leverkusen <input type="checkbox"/> 42799 Leichlingen <input type="checkbox"/> 51399 Burscheid <input type="checkbox"/> 40764 Langenfeld <input type="checkbox"/> 40789 Monheim andere Orte:	Geburtsland
	Zuzugsjahr
	Verkehrssprache in der Familie
	Geburtsland der Mutter
Telefon	Geburtsland des Vaters
Mobiltelefon	
E-Mail	

Erziehungsberechtigte

Wer ist erziehungsberechtigt? <input type="checkbox"/> Eltern <input type="checkbox"/> Mutter <input type="checkbox"/> Vater <input type="checkbox"/> Schüler/Schülerin ist volljährig <input type="checkbox"/> sonstige	
Name	Telefon
Vorname/n	E-Mail
Straße, Hausnr.	Mobiltelefon
PLZ, Ort	Bitte die Rückseite unbedingt ausfüllen!!!!

Schulische Vorbildung:

Name der zuletzt
besuchten Schule:

Ort der Schule:

Schultyp: Gesamtschule
 Gymnasium
 Hauptschule
 Realschule
 Sonstige _____

Klasse:

Entlassdatum:

Erhaltener/voraussichtlicher
Schulabschluss (z. B. FOR m. Q.)

Folgende Anlagen werden beigefügt:

Letztes Schulzeugnis (**Kopie, bei Gesamtschule mit Prognose über den zu erwartenden Schulabschluss**)

Tabellarischer Lebenslauf

Briefmarke oder 0,55 € für das
Antwortschreiben

Hinweis: Eine Abmeldung von der Schule muss unbedingt schriftlich erfolgen.

Ort, Datum

Unterschrift des Antragsstellers/ der Antragsstellerin bzw. der/ des Erziehungsberechtigten